

Hospital Estadual Getúlio Vargas		Unidade de Medida	Dias
Perspectiva	Diretriz	Fonte dos Dados	
	Objetivo	VITAI / TIMED	
Meta	Indicador	Forma de Medição (cálculo)	
7	Média de permanência Geral	Nº Pacientes-dia Geral Nº de Saídas hospitalares	

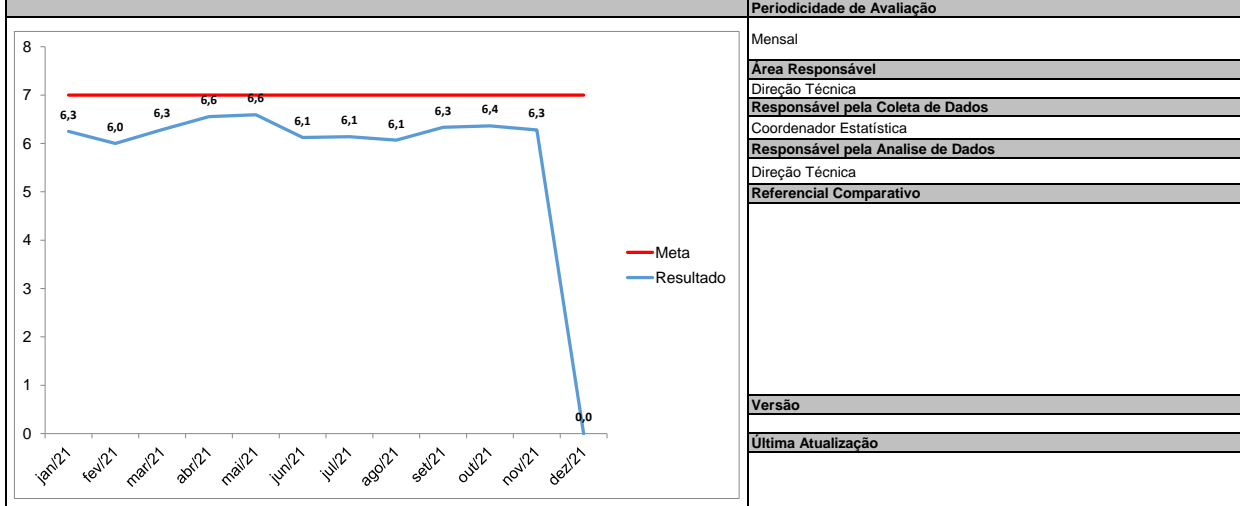

**Análise Crítica**

O tempo médio de permanência em novembro /21 foi de 6,3 dias, mantendo-se dentro da meta aprovacionada.

A otimização no tratamento dos pacientes através de implantação de protocolos, resolutividade com maior rapidez de pacientes que precisam de exames e/ou procedimentos externos ajudaram na otimização desses números.

Foram realizadas 500 cirurgias nesse período. Dessas, 283 foram de emergência e 217 programadas.

Na última semana do mês de outubro, foi autorizado pela SES-RJ, o retorno de realização de cirurgias eletivas pós flexibilização das medidas sanitárias do COVID-19.

Neste mês, foram realizadas 435 sessões de hemodiálise, onde 73 pacientes realizaram alguma sessão de TRS. Destes, 34 receberam alta (46,57%), 22 evoluíram a óbito(30,13%), 17 permaneceram internados(23,28%) e 1 foi transferido (1,36%), correspondendo a 15,83 pacientes dia. Tivemos 3 sessões realizadas após o ingresso dos pacientes na regulação, aguardando vagas.

Neste período, recebemos 372 ambulâncias GSE/SAMU, sendo 12 clínicas, 3 pediátricas e 357 traumas.

Deram entrada na sala de trauma 913 pacientes, com média diária de 30,43 pacientes por dia. Do total, foram 31 vítimas de PAFs, 9 PABs, 122 colisões de veículos e 108 quedas de moto.

A hipodermia fez 481 atendimentos, com média de 16,03 pacientes/dia.

Foram realizadas 1089 internações. Dessas, 368 de clínica médica, 246 das clínicas cirúrgicas( cirurgia geral, vascular e neuro), 245 de ortopedia e 230 de pediatria.

A utilização de hemoconcentrados foram de 352 bolsas, porém apenas 54,5% das solicitações nominais foram contempladas, levando a postergação nos tratamentos e cirurgias.

Em relação ao grau de dependência dos pacientes internados no Hospital, tivemos 63% com grande necessidade de cuidados das equipes, que representam também o alto grau de cuidados destes pacientes, que cursam com necessidade de tempo de internação alargada.

Pacientes-dia sob Cuidados Mínimos 15,55%;

Pacientes-dia sob Cuidados Intermediários 20,72%;

<b>Ação de Melhoria</b>

Compilação de dados - Indicador

Indicador:

	jan/21	fev/21	mar/21	abr/21	mai/21	jun/21	jul/21	ago/21	set/21	out/21	nov/21	dez/21	Resultado
<b>META</b>	<b>7</b>	<b>7</b>	<b>7</b>	<b>7</b>	<b>7</b>	<b>7</b>	<b>7</b>	<b>7</b>	<b>7</b>	<b>7</b>	<b>7</b>	<b>7</b>	
Nº Pacientes-dia Geral	6751	5770	6438	6058	5967	5561	6264	6366	3199	6816	6460		
Nº de Saídas hospitalares	1080	957	1024	924	905	908	1020	1049	505	1071	1029		
<b>Fórmula de Cálculo:</b>	6,3	6,0	6,3	6,6	6,6	6,1	6,1	6,1	6,3	6,4	6,3	#DIV/0!	

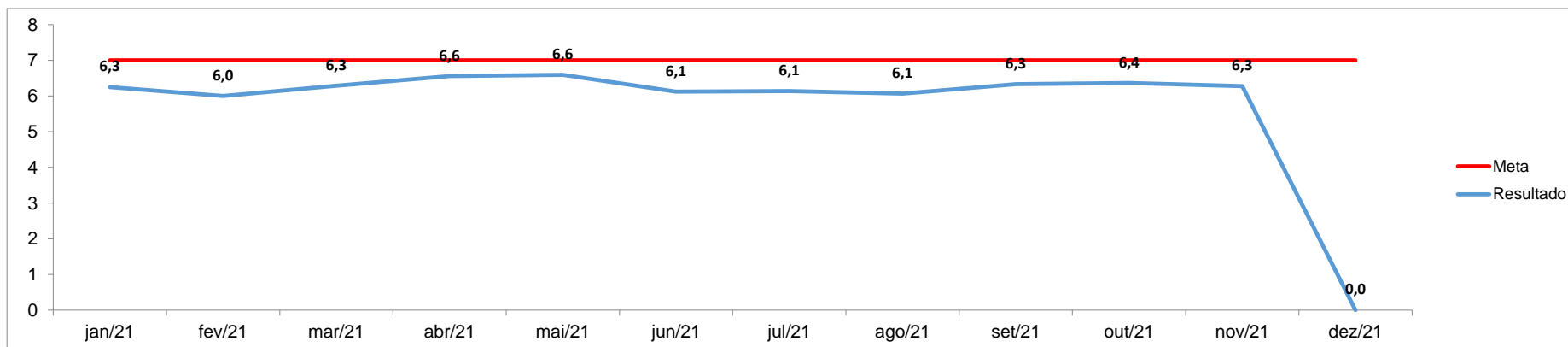



**Governo do Rio de Janeiro**  
**Secretaria Estadual de Saúde**  
**Hospital Estadual Getúlio Vargas**

**Anexos:**



**Governo do Rio de Janeiro**  
**Secretaria Estadual de Saúde**  
**Hospital Estadual Getúlio Vargas**

**Anexos:**